

Vue en plan
Chaussée d'Alseberg
333-335

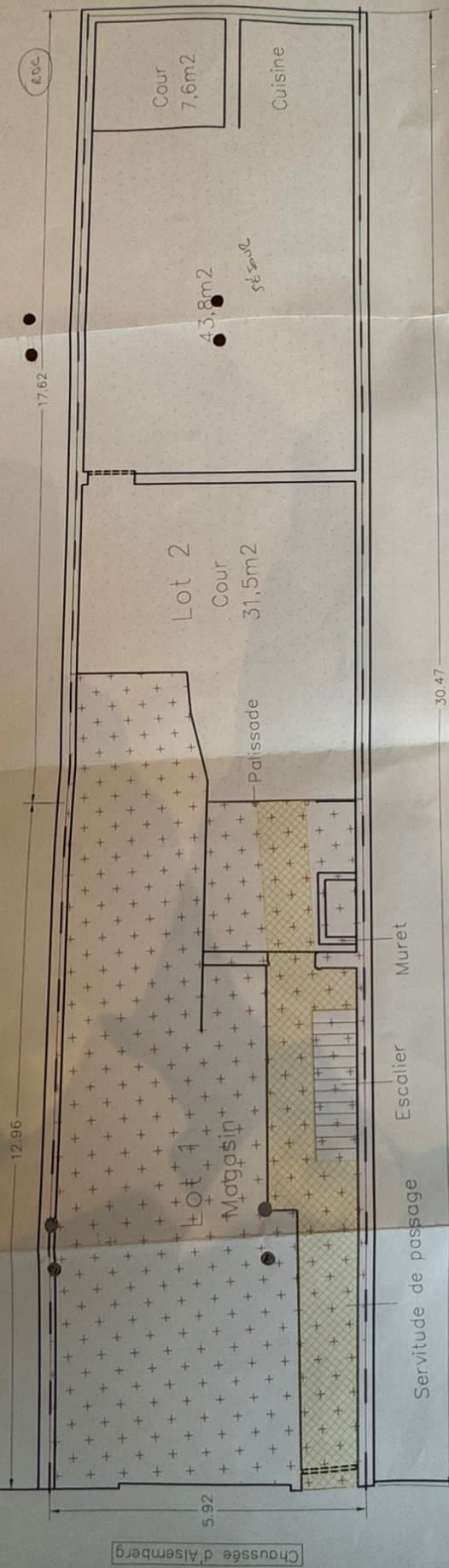

PROCES-VERBAL DE MESURAGE et de DIVISION D'UN TERRAIN

L'an deux mil un, le 13 juillet 2001

Nous soussignés :

La **SPRL TH EXPERT**, dont les bureaux sont établis Bld Léopold II, 166 à 1080 Bruxelles
(Tél : 02/414.17.17 et Fax : 02/420.02.74) et représentée par **Stéphane PIRARD**, Géomètre-
Expert Immobilier légalement admis et assermenté près le Tribunal de Première Instance
séant à Bruxelles

Agissant à la requête de : **Monsieur BLONDIAU**
Rue du Page 21
1050 Bruxelles

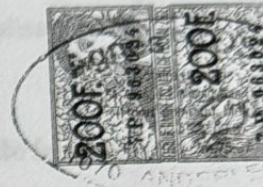

Propriétaires : **Monsieur Christian DELACROIX-LECLERCQ**
Rue Albert 1^{er}, 73
1330 RIXENSART

Monsieur Bruno Marie DE HALLEUX-DELACROIX
Avenue du Front 10
1040 Bruxelles

Monsieur Eric DELACROIX
Avenue Adolphe Buyl, 28
1050 Bruxelles

Monsieur Bruno Thierry DELACROIX-HANSSENS
Avenue Baudouin, 8
1330 Rixensart

Avec pour mission de procéder au mesurage préalable à la division en 2 lots, d'une parcelle
bâtie sise :

CHAUSSÉE D'ALSEMBERG 333-335
A 1190 BRUXELLES

Données Cadastres :

Préalablement à la division, les parcelles étaient cadastrées comme suit :

Alseberg 333	Forest, 3 ^{ème} Division, Section B n° 35 B 10	60 centiares
Alseberg 335	Forest, 3 ^{ème} Division, Section B n° 35 K 10	1 are 15 centiares

MESURAGE : Chaussée d'Alseberg 333-335 à 1190 Bruxelles

huitième rôle

A

CD

V

DESCRIPTIONS

Le terrain formé par les deux parcelles est divisé en 2 lots, à savoir :

LOT 1 : La parcelle n° 35 K 10, minorée d'une partie de la cour.

D'une contenance initiale de 115 m², la parcelle voit sa surface réduite à 83 m².

Elle contient : C.F. zone de croix rouge au plan

- le bâtiment avant, sur toute la hauteur.
- une partie de la cour, délimitée à l'arrière par le nu intérieur de la palissade en bois.

LOT 2 : La parcelle n° 35B 10, majorée d'une partie de la cour.

D'une contenance initiale de 60 m², la parcelle voit sa surface augmentée à 97 m².

Elle contient : C.F. zone de points gris au plan.

- le bâtiment arrière, sur toute la hauteur
- une partie de la cour, délimitée à l'avant par le bâtiment avant et par le nu extérieur de la palissade en bois.

N.B. : Une servitude de passage au profit du lot 2 est instaurée au travers du lot 1, par l'intermédiaire des communs du bâtiment avant. C.F. liseré jaune au plan.

* * *

Notre mission étant terminée, nous avons clos et signé le présent document établi en autant d'originaux que de parties pour servir et valoir ainsi que de droit.

Fait à Bruxelles, le 13 juillet 2001.

Les parties,

Le(s) Expert(s)