

N 34603 VU POUR ETRE ANNEXE A  
L'ARRETE DU COLLEGE ECHEVINAL  
DU 09-10-2000  
Par ordonnance  
Le Secrétaire communal Le Président  
Frieda THEYS André DEBRODER



<b>NUMERO BIS</b> Architectes d'intérieur et Architectes		PROJET TRANSFORMATION DE BUREAUX / SHOW ROOM EN LOGEMENT / BUREAU CHEE ALSEMBERG 610 ARRIERE 1er ETAGE 1180 BRUXELLES	
MAITRE DE L'OUVRAGE WHO DATES WINS S.A. CHEE D ALSEMBERG 610 UCCLE		DATE 02 / 00	
DOCUMENTS RELEVÉ DEMOLITIONS		ECHELLE 1 / 50	
FORMAT		DATE 02 / 00	
MODIFICATIONS PERMIS		DOSSIER N° DOC.	

Pascal Van Oost • Philippe Godie  
Patrick Van Wijnberghe • Serge Wéry

Rue de Savoie 64 • 1050 Bruxelles  
Tél.: (02) 538 94 00 • Fax: (02) 537 69 30

JEFF DOD  
EX 01



Coupe AA

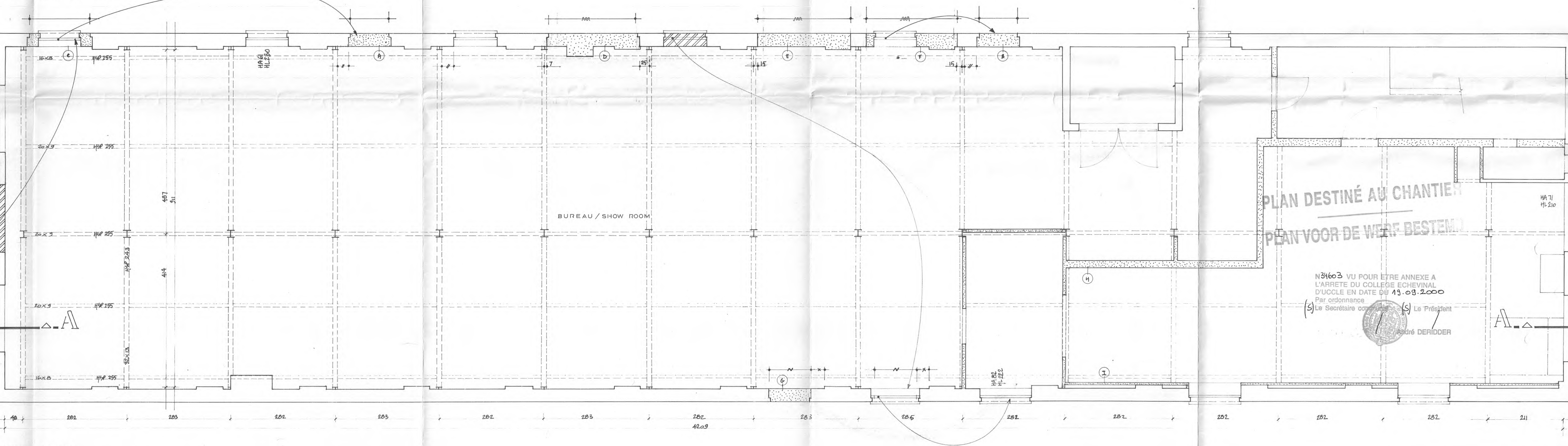

PLAN

<b>NUMERO BIS</b> Architectes d'intérieur et Architectes  Pascal Van Oost • Philippe Godrie Patrick Van Wynsberghe • Serge Wéry  Rue de Saville 64 • 1050 Bruxelles Tél: (02) 538 94 00 • Fax: (02) 537 69 30	PROJET TRANSFORMATION DE BUREAUX / SHOW ROOM EN LOGEMENT / BUREAU CHEE ALSEMBERG 610 ARRIERE 1 <sup>er</sup> ETAGE 1180 BRUXELLES	
	MAÎTRE DE L'OUVRAGE WHO DARES WINS S.A. CHEE D ALSEMBERG 610 UCCLE  T. PAQUET	
	DOCUMENTS RELEVÉ DEMOLITIONS	ECHELLE 1/50
	FORMAT MODIFICATIONS PERMIS	DATE 24 02 2000
DOSSIER N° DOC.		



Coupe AA

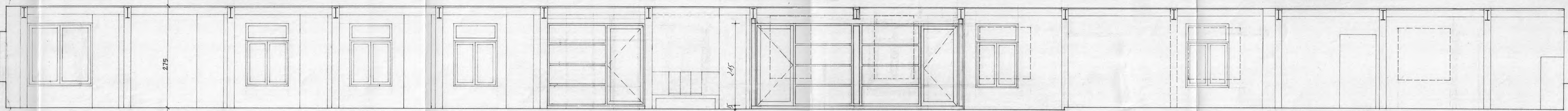

PLAN

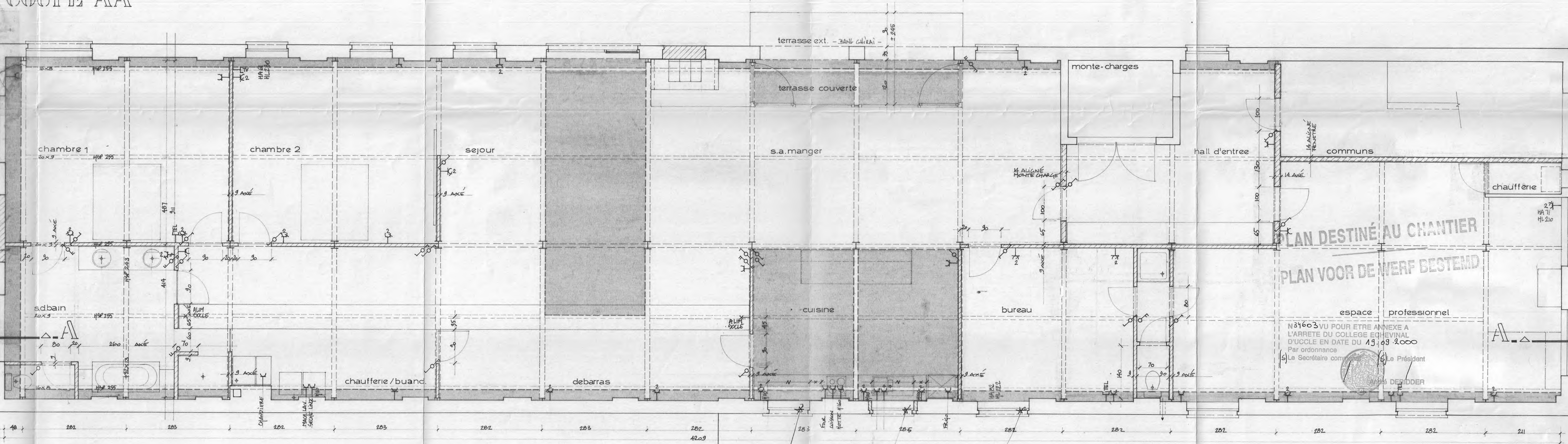

EGOUTAGE : RACCORDEMENT AU RESEAU EGOUT EXISTANT

vous offre  
De Orphée

<b>NUMERO BIS</b> Architectes d'intérieur et Architectes  Pascal Van Oot • Philippe Godde Patrick Van Wylstberghe • Serge Wéry  Rue de Savoie 64 • 1060 Bruxelles Tél.: (02) 538 94 00 • Fax: (02) 537 69 39	PROJET TRANSFORMATION DE BUREAU / SHOW ROOM EN LOGEMENT / BUREAU CHEE ALSEMBERG G10 - ARRIERE - 1er ETAGE 1180 BRUXELLES	MAITRE DE L'OUVRAGE "WHO DARES WINS" S.A. CHEE ALSEMBERG G10 UCCLE	
	SIGNÉ J.F. RAQUES		
	DOCUMENTS RELEVÉ EXECUTION	ECHELLE 1/50	DATE 02/00
	MODIFICATIONS PERMIS 02/00 De	DATE 24 02 00	DOSSIER J.F.P. 99 EX 02



FACADE LATÉRALE GAUCHE

COUPE AAA

FACIADIE LATERALE DROITE

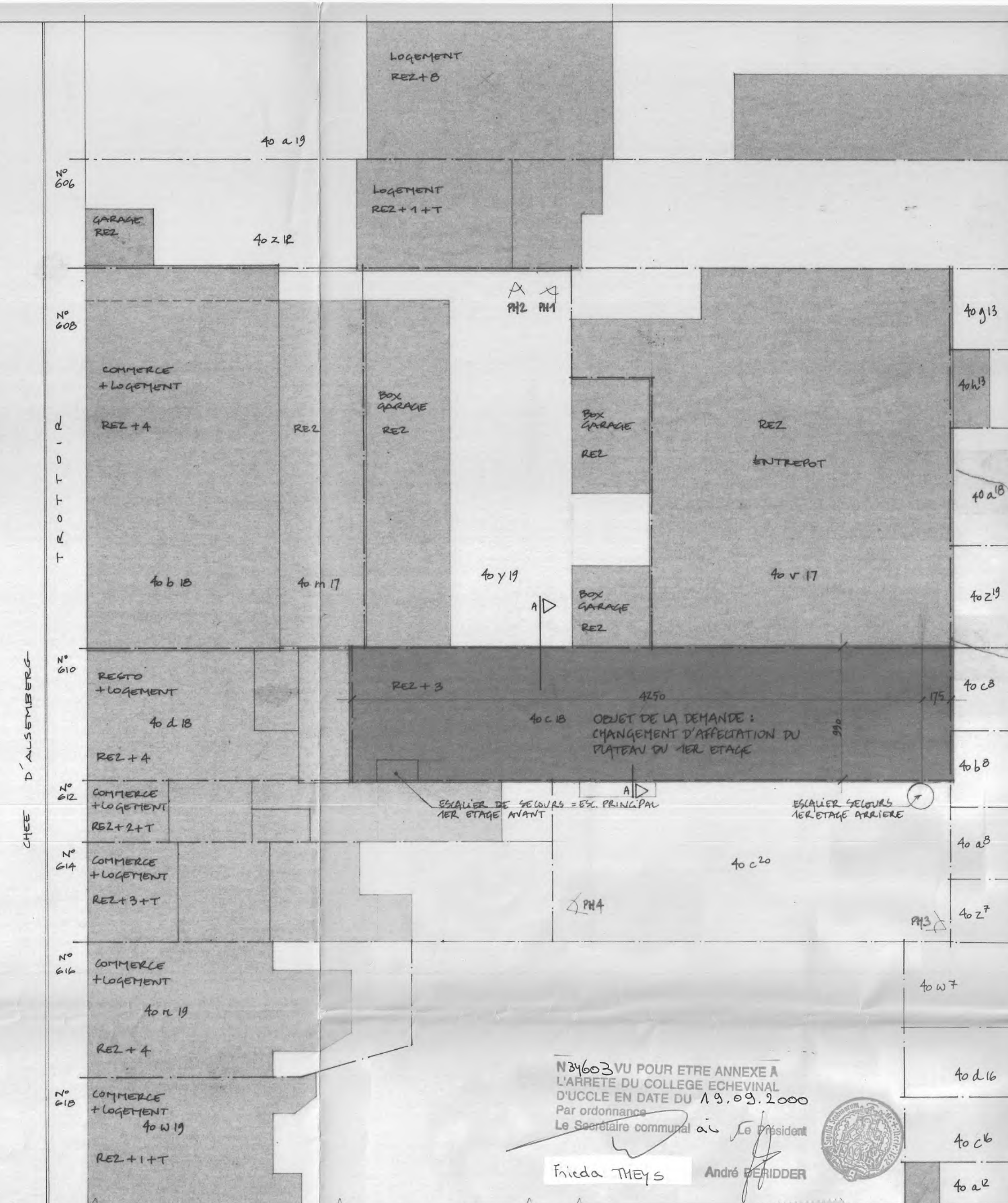

IMPLANTATION  
ECH 1/250

STI'UA 09-45 200f. 1/50000

LEGENDE :

1. BAIE A MODIFIER
2. BAIE A PERCEUR
3. BAIE A BOUCHER



 <p><b>NUMERO BIS</b></p>	<p><b>PROJET</b>          TRANSFORMATION D'UN ESPACE DE BUREAU / SHOW ROOM          EN ESPACE DE LOGEMENT / BUREAU          CHEE D'ALSSELBERG 610 BATIMENT ARRIERE 1er ETAGE          1190 - BRUXELLES</p>				
<p>Architectes d'intérieur et Architectes</p>	<p><b>MAITRE DE L'OUVRAGE</b>          "WHO DARE WINS" S.P.R.L.  <i>(Signature)</i> <b>JP D'AGUES</b></p>				
<p>Parcasse Van Oost • Philippe Godtite          Patrick Van Wynstberghe • Serge Wéry</p> <p><i>(Signature)</i></p>	<p><b>DOCUMENTS</b>          PERMIS DE BATIR</p> <p style="text-align: right;"><b>ECHELLE 1/100</b></p>				
<p>Rue de Savois 54 • 1040 Bruxelles          Tél.: (02) 538 94 00 • Fax: (02) 537 69 30</p>	<p><b>FORMAT A1</b> <span style="float: right;"><b>DATE FEVRIER 2000</b></span></p> <table border="1" style="width: 100%; border-collapse: collapse;"> <tr> <td style="width: 50%; padding: 5px;"> <p><b>MODIFICATIONS</b> <span style="float: right;"><b>DATE</b></span></p> </td> <td style="width: 50%; padding: 5px;"> <p><b>DOSSIER</b></p> <p style="font-size: 2em; text-align: center;">JTP 001</p> </td> </tr> <tr> <td style="padding: 5px;"> <p><b>N° DOC.</b></p> </td> <td style="padding: 5px;"> <p style="font-size: 2em; text-align: center;">JTP 001</p> </td> </tr> </table>	<p><b>MODIFICATIONS</b> <span style="float: right;"><b>DATE</b></span></p>	<p><b>DOSSIER</b></p> <p style="font-size: 2em; text-align: center;">JTP 001</p>	<p><b>N° DOC.</b></p>	<p style="font-size: 2em; text-align: center;">JTP 001</p>
<p><b>MODIFICATIONS</b> <span style="float: right;"><b>DATE</b></span></p>	<p><b>DOSSIER</b></p> <p style="font-size: 2em; text-align: center;">JTP 001</p>				
<p><b>N° DOC.</b></p>	<p style="font-size: 2em; text-align: center;">JTP 001</p>				



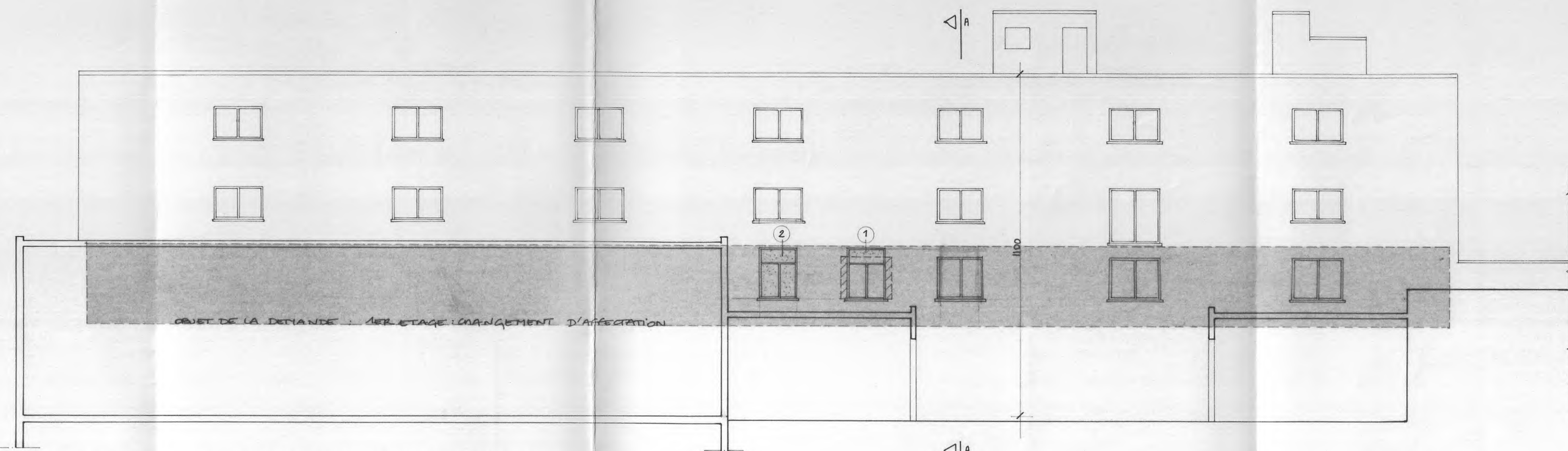

FACADE LATÉRALE GAUCHE

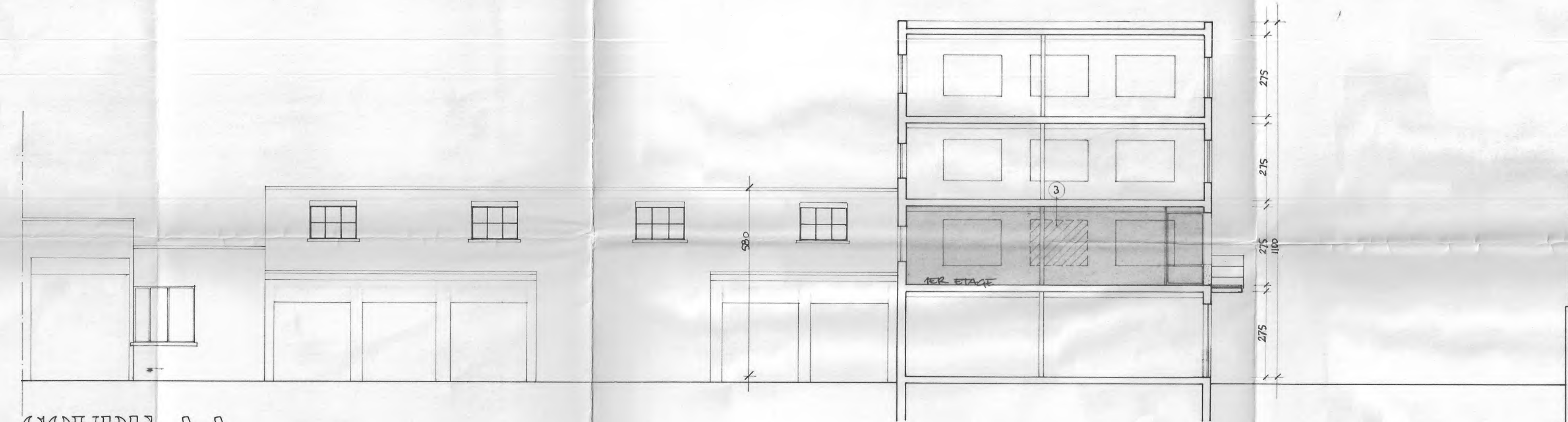

COUPE AA

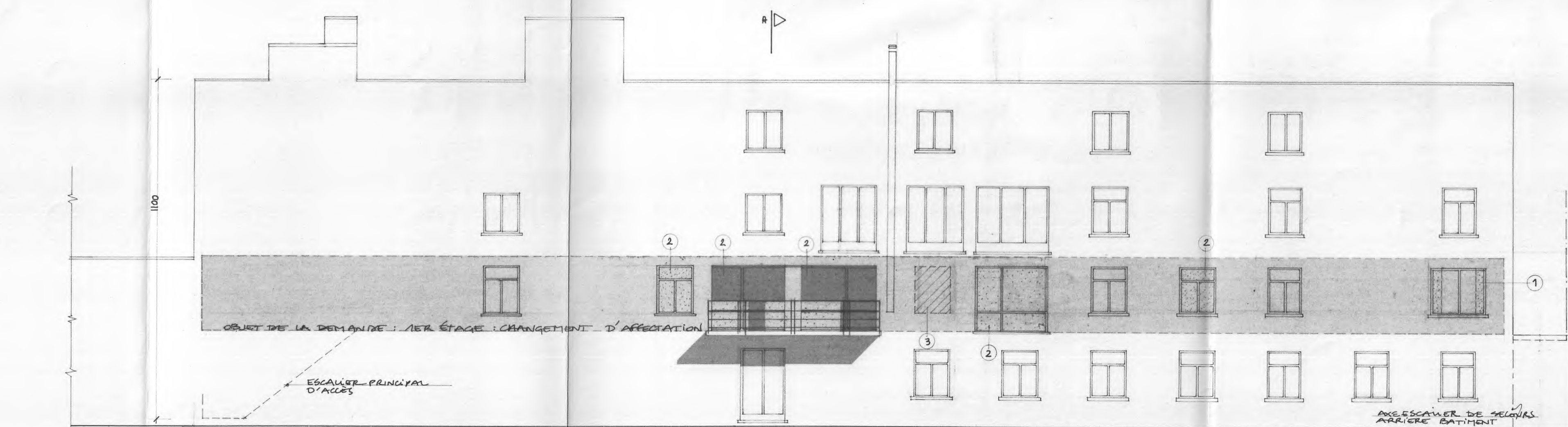

FACADE LATÉRALE DROITE

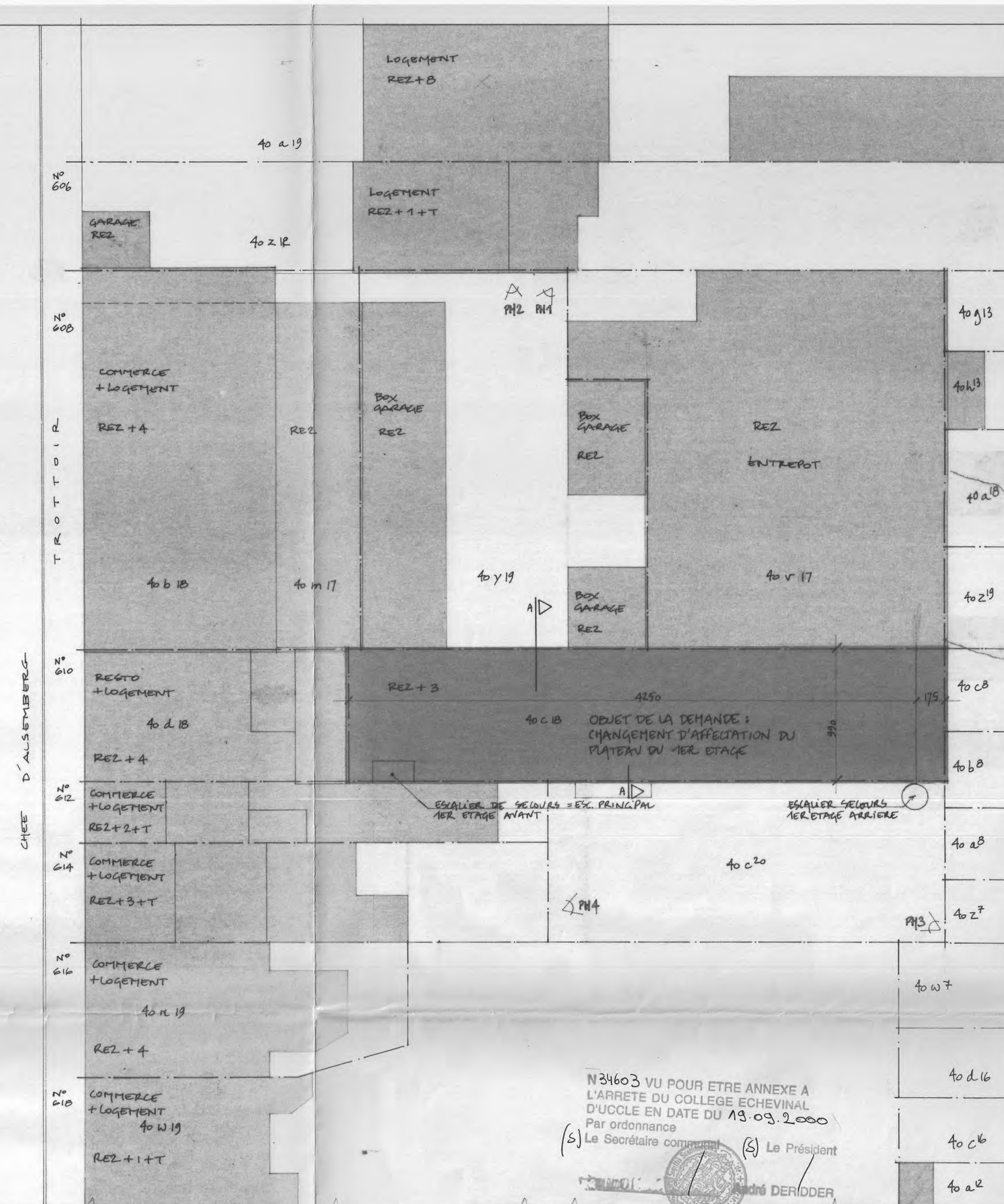

IMPLANTATION  
ECH 1/250

SITUATION 1/5000

LEGENDE :

- ① BAIE A MODIFIER
- ② BAIE A PERCER
- ③ BAIE A BOUCHER



<b>NUMERO BIS</b> Architectes d'Intérieur et Architectes Pascale Van Oost • Philippe Godrie Patrick Van Wynsberghe • Serge Wéry Rue de Sovalle 44 • 1050 Bruxelles Tél: (02) 538 94 00 • Fax: (02) 537 69 30		PROJET TRANSFORMATION D'UN ESPACE DE BUREAU / SHOW ROOM EN ESPACE DE LOGEMENT / BUREAU CHEE D'ALSEMBERG 610 BATIMENT ARRIERE 1ER ETAGE 1180 BRUXELLES MAITRE DE L'OUVRAGE "WHO DATE WINS" S.P.R.L. JF PAQUET	
DOCUMENTS PERMIS DE BATIR FORMAT A1 MODIFICATIONS DATE		ECHELLE 1/100 DATE FEVRIER 2000 DOSSIER N° DOC.	